Kanton Wallis

Gemeinde Grächen

Grenzfeststellung

AV Los 9 (Alpvermessung)

Hannigbahn Teil 2
Hannig

Visp, den 19.04.2024
Massstab 1 : 1'000
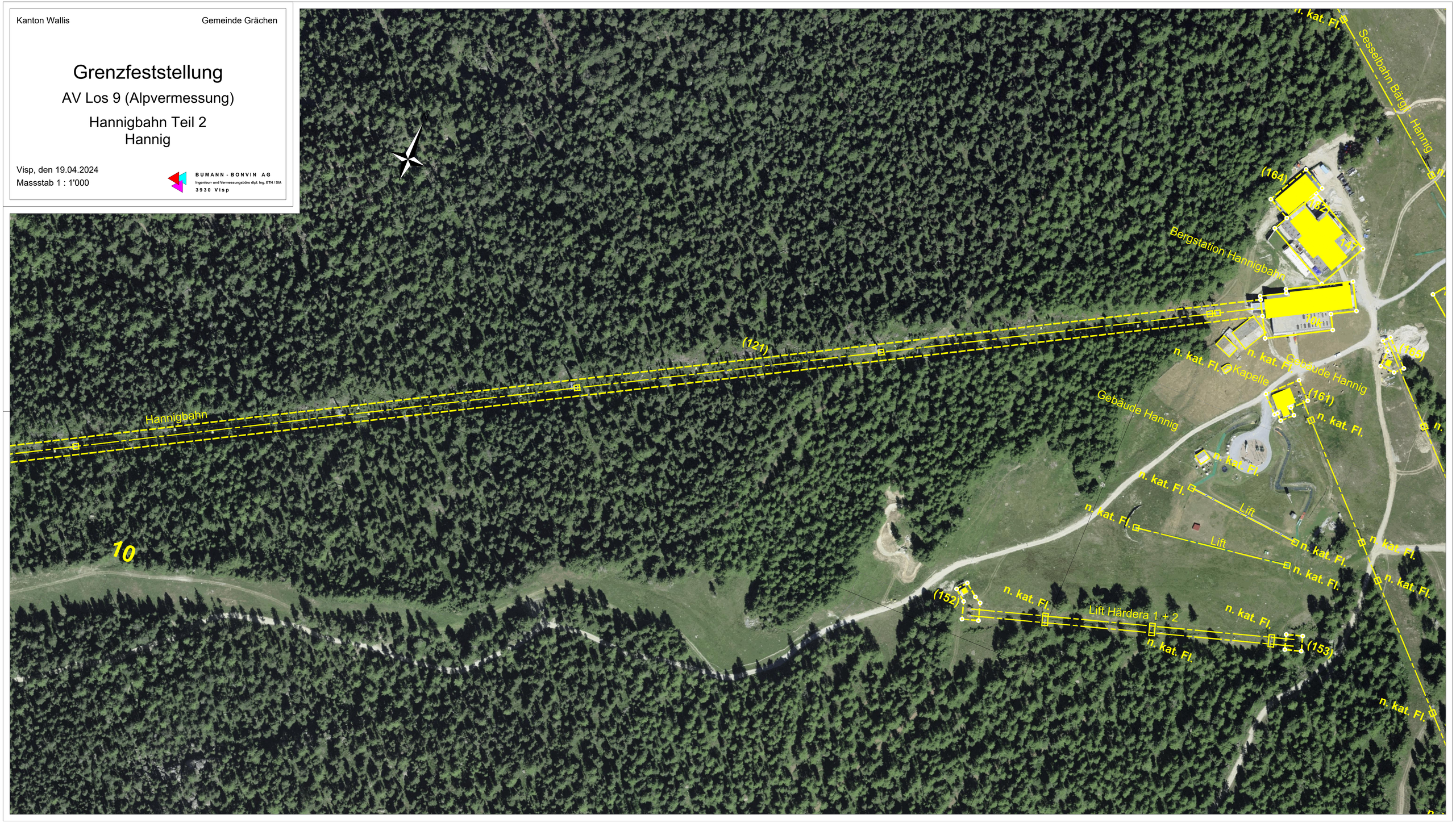
BUMANN - BONVIN AG
Ingenieur- und Vermessungsbüro dipl. Ing. ETH / SIA
3930 Visp